

GIS i hverdagen hos Verdo



En rejse med vejbelysningsdata

Rieskov distrikt 2 Placering af rolacable



Inputte fra skab 725 Grenåvej ved Beserve, 35

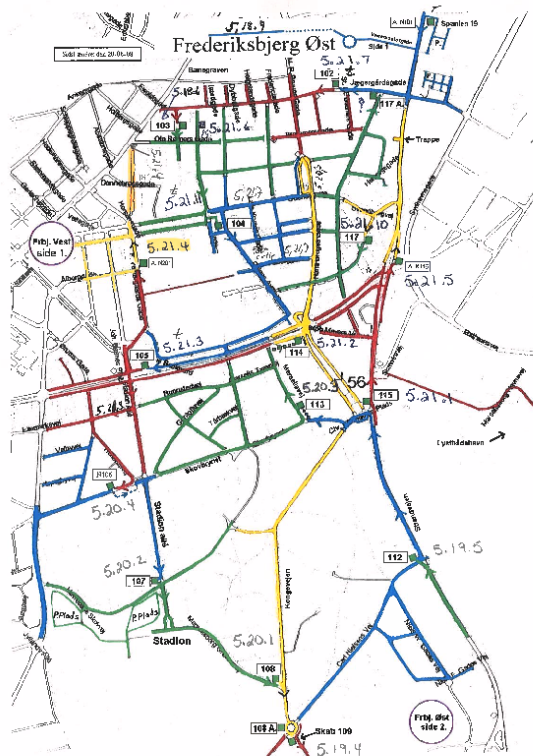
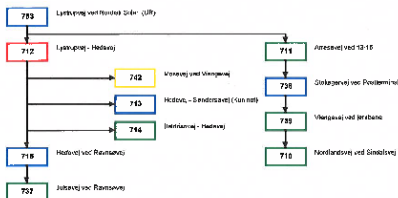

ELCÓN El Anlæg

Sidet ændret den . 20-05-



Hoved menu

Velkommen Michael Rolighed Jensen (Region No.1)

Log af

Anlægsdata

Hjælp Gam Slet Tilbage

Reg-nummer: 20-1 Lokalitet: Ebeltoft By J.nr.:
 Vej: 20 - A Knudsens Vej A. Knudsens Vej Vejedel: 0 Fra km. 0,000 Til km. 0,000 Længde: 0,000 km

Rute:		Telefon:	Vagt:	E-Mail:
Ejer:	1 - Syddjurs Kommune	Syddjurs Kommune		
Forvalter:	1 - Syddjurs Kommune	Syddjurs Kommune		
Elselskab:	2 - NRGi	NRGi		
Vedligeholder:	1 - Verdo Entreprise A/S	Verdo Entreprise A/S		
Politi:	2 - Østjyllands	Østjyllands		
Kommune:	706 - Syddjurs	Syddjurs		
Anlægstype:	1 - Vejbelysning	Vejbelysning	Entreprise:	0 - (Ukendt)

Etableringsår: Antal master: 14 Master indlagt: 14
 Afregningsgrundlag: Udvalgte karakter 0 Manuel karakter Lyspunktafstand: 0 m
 Driftsform: Styring af drift: Installeret effekt: 0 kW
 Risiko gruppe: Seneste udv. sikkerhedseftersyn: Seneste Hvd. eftersyn: 03-03-2008

Isolationsklasse: K2
 Isolationsklasse - Armatur: K2 Isolationsklasse - Indsatse: K2 Isolationsklasse - Skab:

Bemærkninger:

Lysdata-stræk Lysdata-rund. Archive Master Budgetter Udgifter Historik Målerstand

Hvad skal vi bruge GIS data til

- Hvad skal vi bruge data til
- Hvem skal bruge data



GIS i hverdagen hos Verdo

- Alm eftersyn
- Hovedeftersyn af tændskabe
- Gruppeudskiftning
- Renoveringsopgaver
- Registerering af tændområder
- Bestilling af materialer
- Registrering af private belysningsanlæg



Eksempel på GIS værktøj til gruppeudskiftning

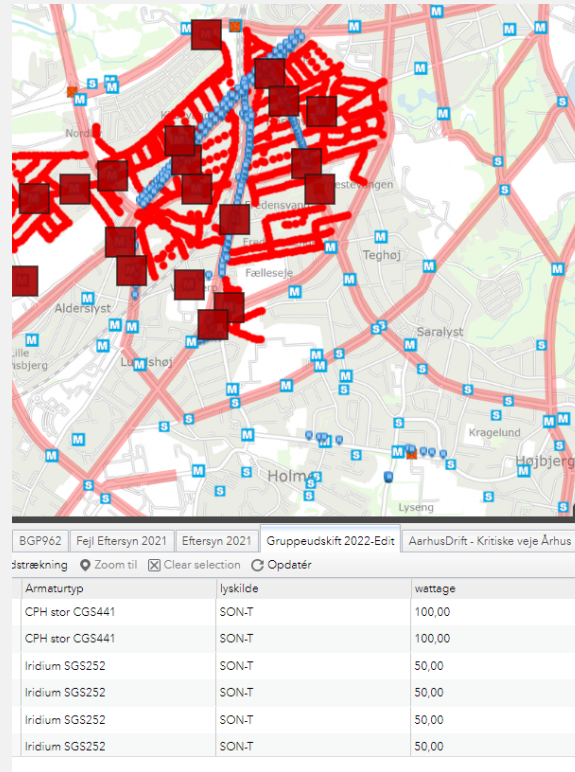

BGP962 | Fejl Eftersyn 2021 | Eftersyn 2021 | Gruppeudskift 2022-Edit | AarhusDrift - Kritiske veje Aarhus

Strækning Zoom til Clear selection Opdatér

Armatortyp	lyskilde	wattage
CPH stor CGS441	SON-T	100,00
CPH stor CGS441	SON-T	100,00
Iridium SGS252	SON-T	50,00
Iridium SGS252	SON-T	50,00
Iridium SGS252	SON-T	50,00
Iridium SGS252	SON-T	50,00

Dashboard Aarhus

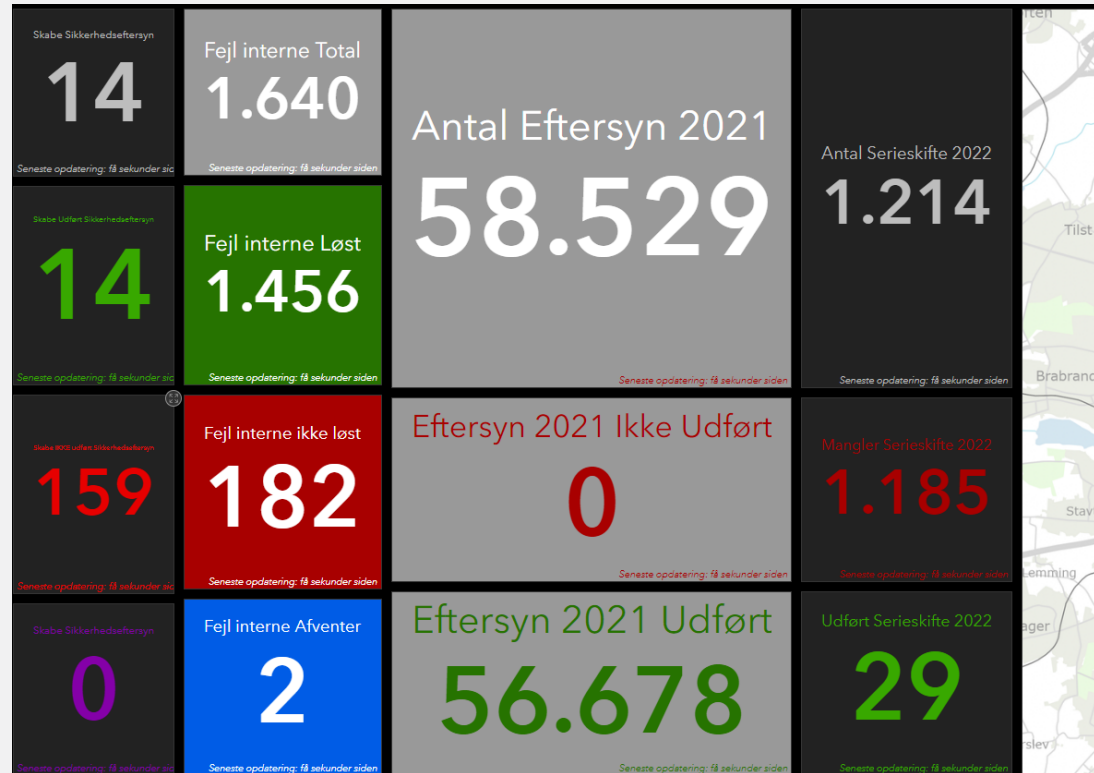

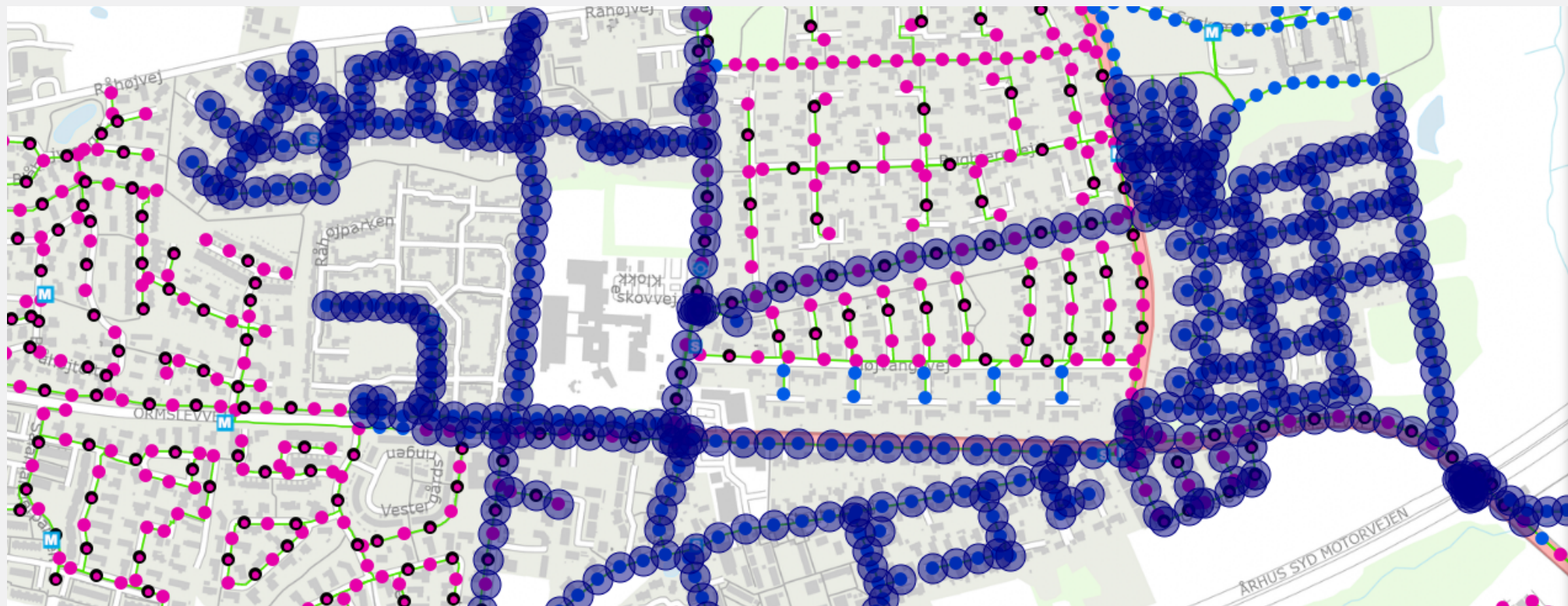

Renoveringsopgaver

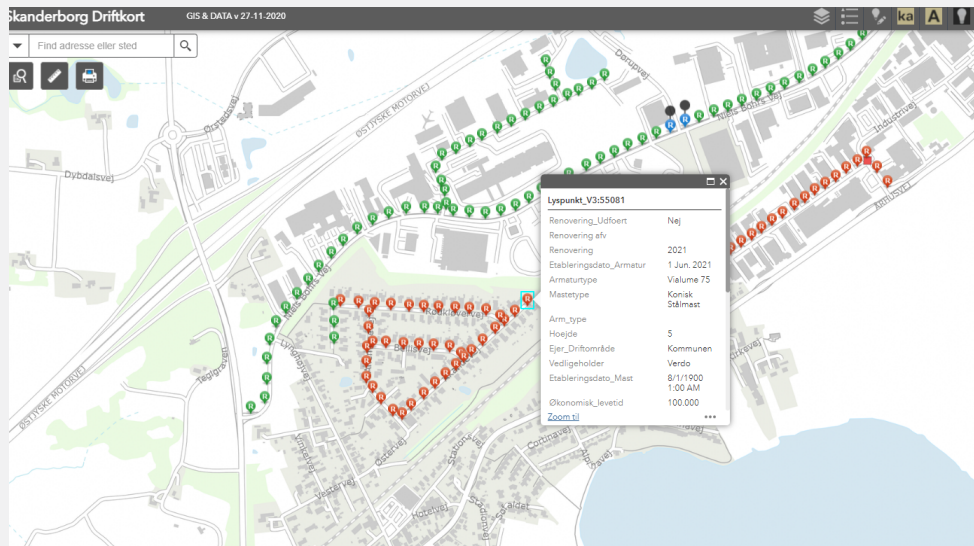

Mangler Renovering 2021

208

Seneste opdatering: få sekunder siden

Mangler Reno Transient 2021

195

Seneste opdatering: få sekunder siden

Udført Renovering 2021

633

Seneste opdatering: få sekunder siden

Udført Reno transient 2021

608

Seneste opdatering: få sekunder siden

VERDO